



MUSEO DELLA
BIODIVERSITÀ
MONTICIANO • SIENA

Il viaggio comincia

PACCHETTI ESCURSIONISTICI ED
EDUCATIVI PER LE SCUOLE

2021/2022

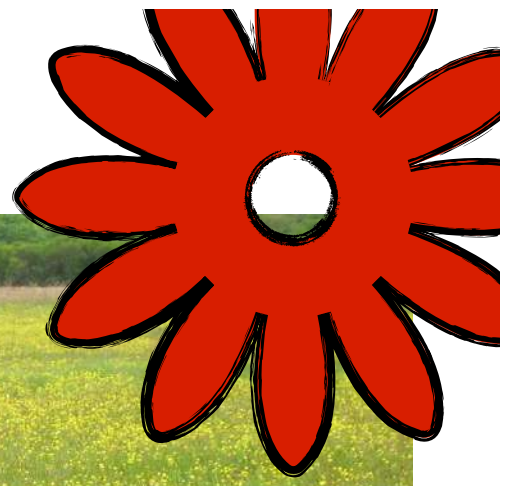

LA NATURA INTORNO A NOI

Premessa

Pensiamo che quest'anno come non mai sia fondamentale ripensare l'educazione attraverso esperienze in natura e all'aria aperta. In un momento così complesso sarà sicuramente positivo un incremento della didattica all'aperto, per restituire ai bambini spazi di scuola nel verde e contemporaneamente attenersi alle nuove normative ed alle esigenze di riorganizzazione degli spazi didattici. Crediamo fermamente che un'educazione "esperienziale" e a contatto con la natura possa essere cruciale per sostenere la prova alla quale il mondo della scuola e dell'educazione sono chiamati a rispondere. In questa brochure digitale troverete le nostre proposte per l'anno scolastico 2021/2022 di escursioni ed esperienze educative in natura rivolte a bambini e ragazzi delle scuole primarie, secondarie e superiori.

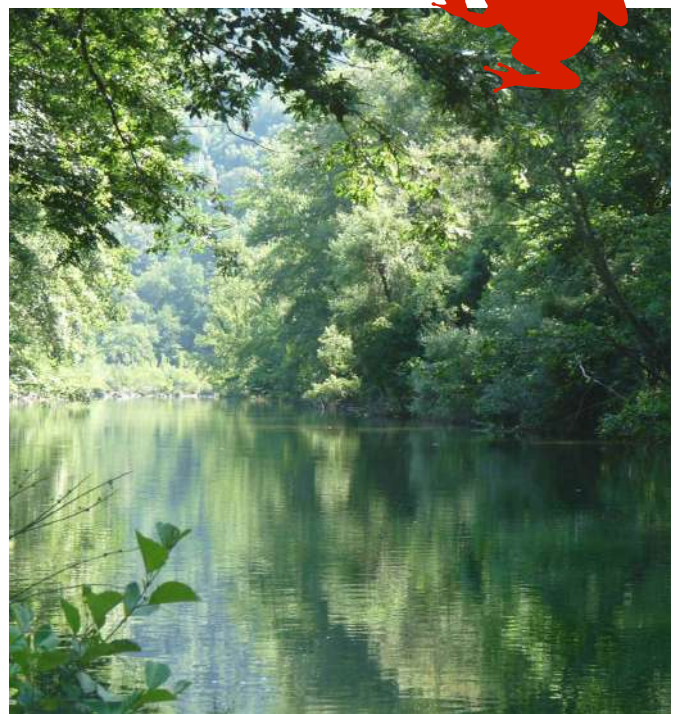

Introduzione

Il concetto di biodiversità e l'importanza della sua salvaguardia a livello locale e globale, è conosciuto in linea generale dalla maggior parte delle persone. I mezzi di comunicazione riportano sempre più spesso fatti che riguardano, oltre ai danni ambientali dovuti alla deforestazione, riscaldamento globale, inquinamento delle falde acquifere e del mare, temi legati alla perdita della biodiversità, soprattutto a causa di alterazioni degli habitat e introduzione di nuove specie che mettono a rischio la sopravvivenza di quelle autoctone. In un mondo dove l'omologazione e la semplificazione fanno da padrone, la cultura della diversità, sia biologica che culturale, risulta essere, quindi, una prerogativa di fondamentale importanza. Il Museo della Biodiversità, inaugurato nel 2019, ha sede a Monticiano (SI), nella Val di Merse. Questo territorio selvaggio, costellato da piccoli gioielli medievali e polmone verde della provincia di Siena, è culla di antichi saperi e usi tradizionali: qui si è sviluppata la cultura della mezzadria e qui sono nati mestieri antichi come il carbonaio, che del bosco facevano patria elettiva e legame imprescindibili.

Solcata da corsi d'acqua in parte ancora incontaminati, quest'area ospita antichi mulini e, nei propri fiumi, specie rare di interesse conservazionistico protette dalle normative comunitarie. Patria del turismo slow, ospita numerosi percorsi naturalistici immersi nei boschi da svolgere a piedi, a cavallo o in bici.

Il Museo della Biodiversità a Monticiano in Toscana racconta il valore, l'importanza e i rischi che sta correndo la biodiversità sia a livello globale, che nazionale e locale. Lo fa in maniera diretta, coinvolgente e stimolante. Il primo approccio è infatti conoscitivo, reso possibile dalle immagini, dai pannelli didattici e dagli effetti visivi. Il secondo approccio è invece dedicato all'approfondimento, grazie a vari livelli di informazioni, grafici, notizie e giochi interattivi. L'intero percorso tratta il tema della biodiversità in modo accessibile a tutti.

Il Museo della Biodiversità offre, oltre alla visita alla mostra permanente, pacchetti educativi nei dintorni a Monticiano e, per chi non ha possibilità di spostarsi, anche presso la scuola, in cui i ragazzi possono scoprire il significato della biodiversità nelle sue diverse forme e significati, esplorando i diversi ambienti che offre la provincia di Siena e dintorni attraverso escursioni e l'utilizzo di metodi e strumenti scientifici.

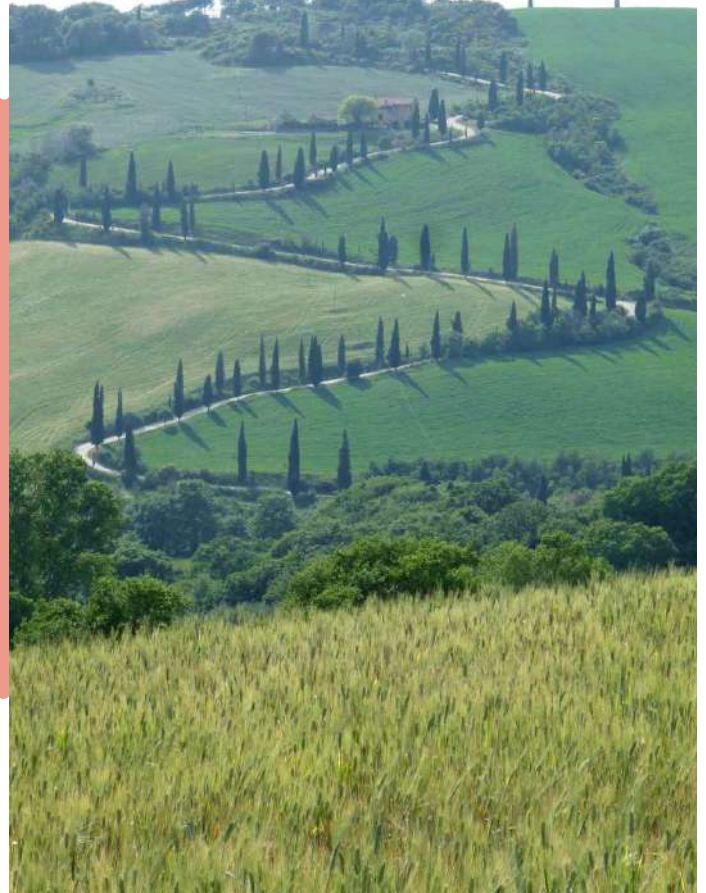



PACCHETTI ESCURSIONISTICI ED EDUCATIVI PER LE SCUOLE



Chi? scuole elementari (terza-quinta), medie e superiori.

Cosa? I ragazzi avranno la possibilità di esplorare ed imparare ad apprezzare la biodiversità tramite escursioni partendo dall'istituto scolastico oppure, per chi ha possibilità di spostarsi, tramite la visita al Museo della Biodiversità ed uscite naturalistiche nei dintorni di Monticiano.

Come? I metodi didattici puntano sull'osservazione diretta degli elementi viventi e non viventi in modo da risultare valide attività informative, ma anche divertenti, ai fini di stimolare la volontà di curare e rispettare gli ambienti naturali e di svolgere anche

in futuro un ruolo attivo nella conservazione del patrimonio naturale.

Si ricorda che verranno rispettate tutte le norme di sicurezza necessarie al contenimento COVID-19.

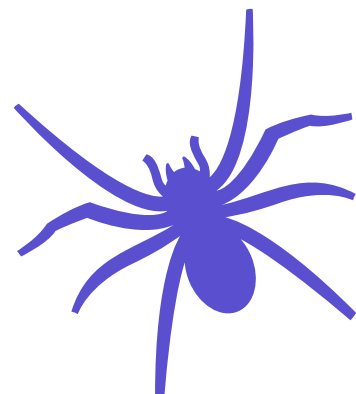



Pacchetti “Il Museo della Biodiversità’ a scuola”

Per chi vuole conoscere il Museo della Biodiversità... direttamente da scuola!



Escursioni a piedi a partire dalla scuola con possibilità di lezione all'aperto sulla tematica scelta.

Numero di
partecipanti
20-25

(per numeri
inferiori o
superiori la
quota subirà
modifiche)



Quota di
partecipazione
9 € per alunno

(gratuito per gli
insegnanti)

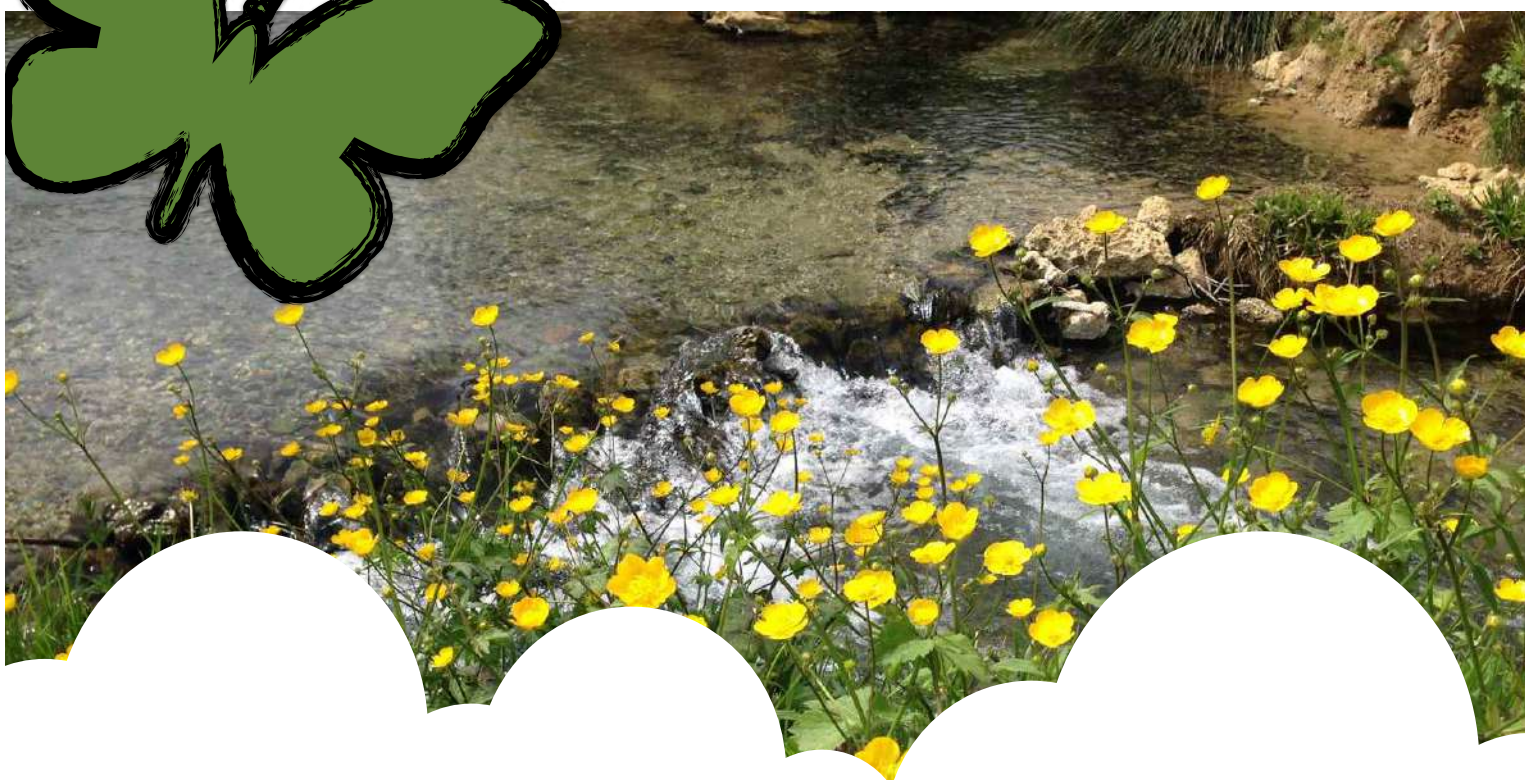
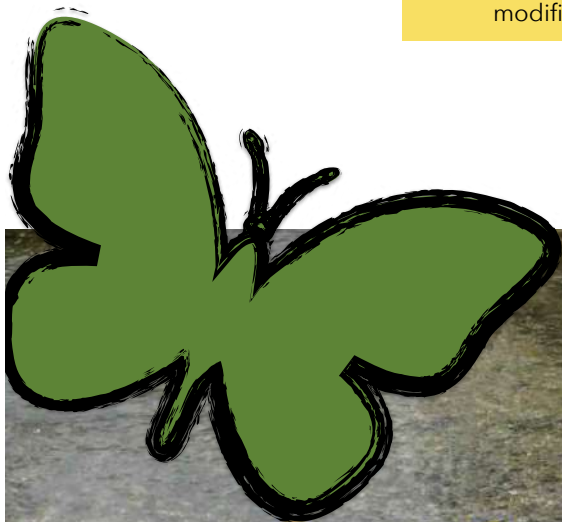
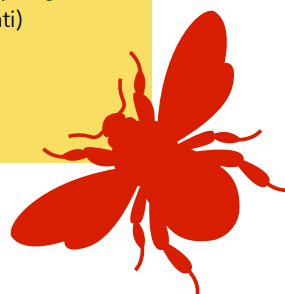



Pacchetti "Visita al Museo ed escursione"

Pacchetti di un giorno

Per chi vuole immergersi un giorno intero alla scoperta della biodiversità!

Mattina: Arrivo a Monticiano (trasporto non incluso nella quota), visita guidata al Museo della Biodiversità

Pranzo: al sacco (non incluso nella quota)

Pomeriggio: escursione nei dintorni di Monticiano inerente agli argomenti del Museo

Pacchetti light di mezza giornata

Per chi ha meno tempo a disposizione ma non vuole comunque perdersi un'esperienza a contatto con la natura

Mattina o pomeriggio: Arrivo a Monticiano (trasporto non incluso nella quota), visita guidata al Museo della Biodiversità.

Numero di partecipanti
20-25

(per numeri inferiori o superiori la quota subirà modifiche)

Quota di partecipazione
15 € per alunno

(gratuito per gli insegnanti)

Quota comprende*:

- Ingresso al Museo della Biodiversità (5 € esente IVA)
- 1 escursione breve di tipo naturalistico
- Guide ambientali escursionistiche esperte

Numero di partecipanti Richiedere al momento della prenotazione

Quota di partecipazione
8 € per alunno

7 € durante l'apertura del museo (venerdì, sabato e domenica)

5 € senza servizio guida (gratuito per gli insegnanti)

* La quota non comprende: Trasporti, Ingressi a altri musei e monumenti Extra, pranzo, supplementi ed eventuali servizi aggiuntivi non specificati in "la quota comprende"



LE ESCURSIONI TEMATICHE

Le escursioni tematiche si svolgeranno partendo dalla scuola oppure nei dintorni di Monticiano rispettando le misure necessarie per il contenimento del COVID-19. La durata dipende dal tema scelto e va da circa 1 ora a circa 3 ore ciascuno. Gli argomenti (decisi al momento della prenotazione con gli insegnanti) vengono adattati a seconda del livello di conoscenza degli alunni e dipendono dalla scelta degli insegnanti e dal periodo dell'anno in cui avviene la visita.



BOTANICO PER UN GIORNO

Approfondimento sul mondo delle piante con riconoscimento delle specie vegetali e delle loro caratteristiche morfologiche e ecologiche

MINI MONDI

Introduzione al mondo degli invertebrati e dei loro aspetti morfologici e ecologici

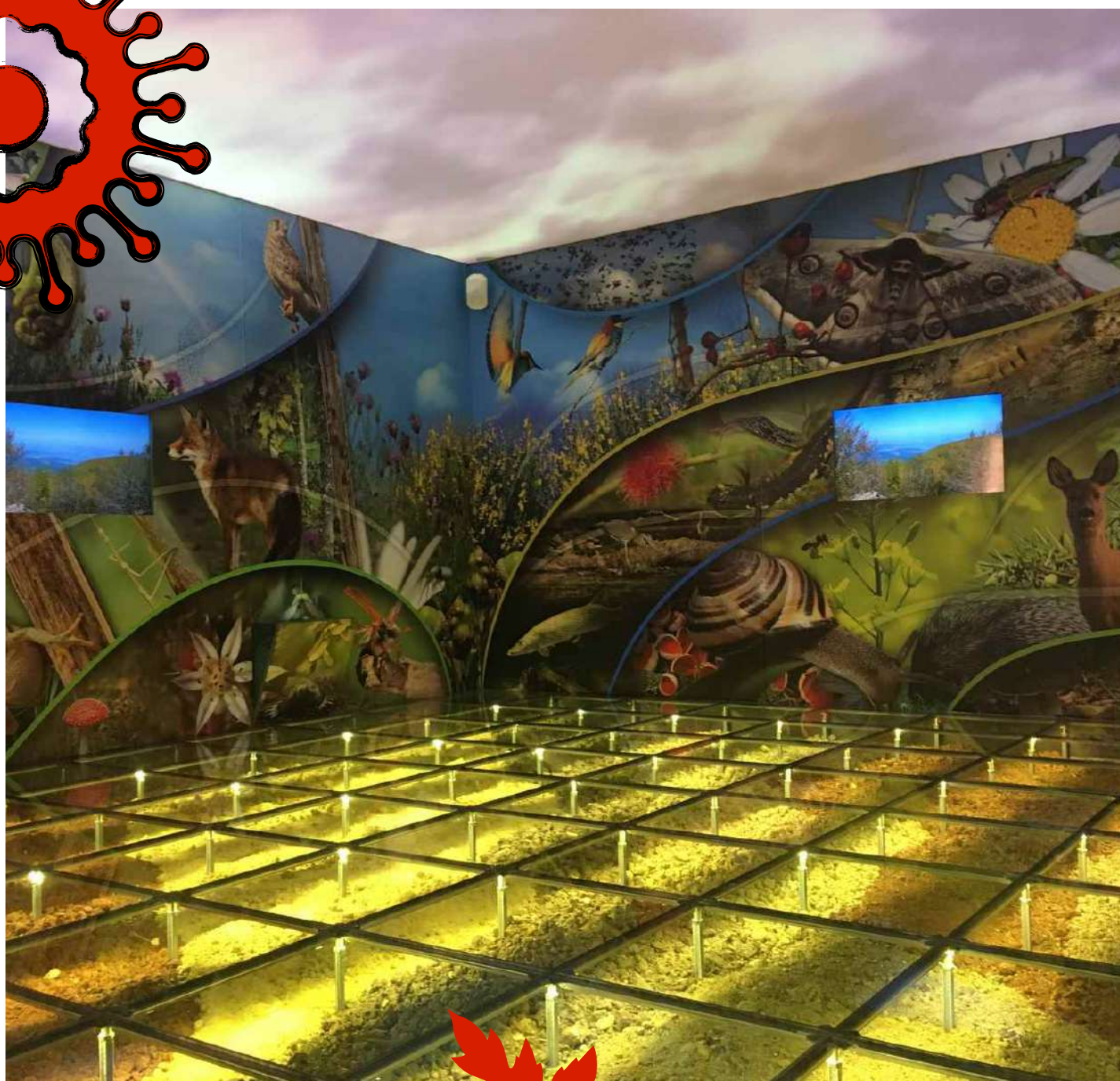

LA STRUTTURA

Museo della Biodiversità



Il percorso museale si articola su due piani, per una superficie complessiva di circa 700 mq.

Il piano terra, costituito da sei sezioni, racconta che cosa è la biodiversità, dove si trova, a cosa serve e come si forma; spiega cos'è l'estinzione delle specie e quali sono i rischi per la sopravvivenza della vita sul Pianeta; quali gli strumenti di conservazione, a cominciare dalle aree protette.

Il secondo piano è invece dedicato al territorio senese, dove quattordici isole espositive identificano e descrivono le caratteristiche di ciascuna delle riserve naturali della Provincia.

Per poter garantire la miglior tutela dei visitatori ed evitare al massimo il rischio di contagio, il Museo ha attivato le necessarie misure di sicurezza per il contenimento COVID-19. L'accesso e la permanenza all'interno del museo sono consentiti in osservanza delle norme indicate su cartelli informativi e segnaletica specifica presenti presso tutte le aree aperte al pubblico.





Ingresso e biglietteria Museo della Biodiversità



Particolare dell'esposizione, piano terra



Particolare dell'esposizione, piano terra



Primo piano, Museo della Biodiversità



Le riserve naturali della provincia di Siena, primo piano

INFORMAZIONI UTILI

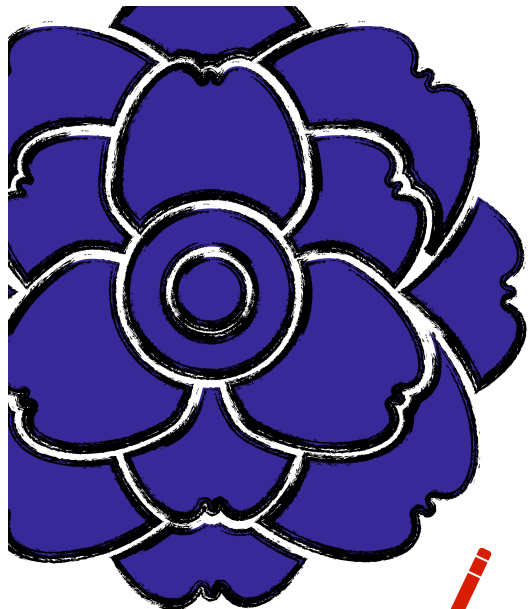

RICHIESTA DI PREVENTIVI



La quota di partecipazione al pacchetto didattico richiesto è calcolata in base al numero di studenti, oltre ai laboratori scelti e alla durata dell'escursione; è perciò indispensabile che tali dati siano definiti nella richiesta di preventivo, assieme all'indicazione del periodo di effettuazione dell'uscita. Per gli alunni che, iscritti all'escursione, dovessero risultare assenti, sono deducibili dalla quota le spese individuali non effettivamente sostenute purché il numero complessivo dei ragazzi non sia inferiore ai 20 partecipanti. Al preventivo verrà allegato il programma dettagliato del pacchetto didattico scelto e formulato secondo le personalizzazioni concordate.

MODALITÀ DI PAGAMENTO



Le modalità di pagamento saranno concordate dai docenti per iscritto (via e-mail) con i responsabili della didattica. Per iscritto saranno concordate anche le modalità di sostituzione o recupero dell'attività eventualmente rimandata.

INFORMAZIONI E PRENOTAZIONI



Su richiesta potrà essere sviluppato un programma specifico a seconda delle esigenze degli alunni (età, interesse specifico) con il relativo preventivo. Si prega di compilare l'apposito modulo di richiesta in allegato.

Si ricorda che la prenotazione dovrà pervenire almeno una settimana prima della data richiesta.

Per maggiore informazioni :

info@museodellabiodiversita.it

cell: 333.9065004/335.7296665

<http://www.museodellabiodiversita.it/it/>

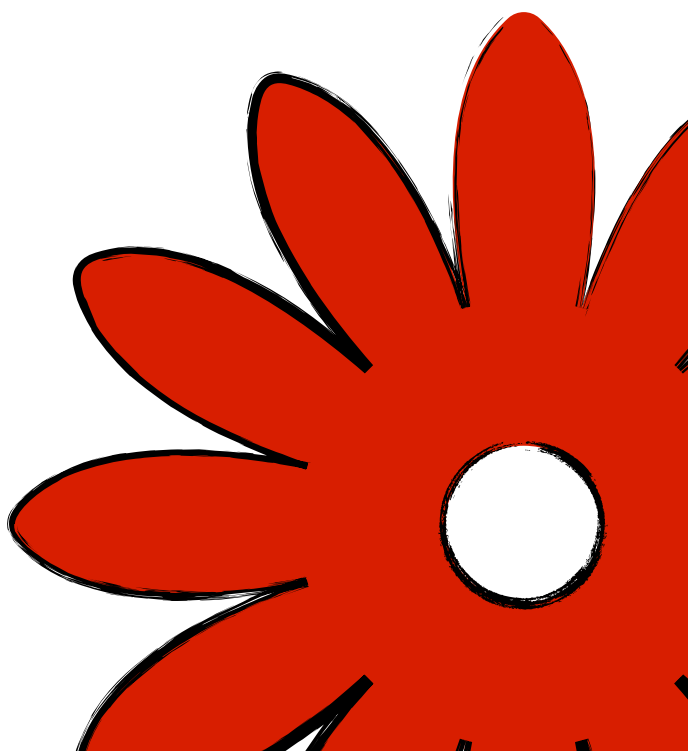



Modulo di richiesta

| | |
|--|--|
| Scuola / plesso Istituto | |
| Numero telefono del plesso | |
| Indirizzo | |
| Classe/i | |
| Numero alunni | |
| Presenza di alunni diversamente abili | |
| Insegnante referente | |
| Contatti per comunicazioni: nome, e-mail e/o tel. | |
| Pacchetto "Visita al Museo ed escursione": visita museo | |
| Pacchetto "Visita al Museo ed escursione": visita al museo + escursione | |
| Pacchetto "Il Museo della Biodiversità a scuola" | |
| Mese e giorni della settimana preferiti | |
| Escursioni scelte | |
| Richieste specifiche | |
| Commenti, domande | |

Il/la sottoscritto/a acconsente, ai sensi e per gli effetti degli artt. 13 e 23 del d. lgs. 196/2003, con la sottoscrizione del presente modulo, al trattamento dei dati personali.

Luogo

Data

Firma

per esteso e leggibile

Inviare questo modulo di richiesta per e-mail a info@museodellabiodiversita.it